

ELS TURISTES A L'AEROPORT DE GIRONA

Estiu 2025

Grup de recerca en economia, indústria i serveis



MOSTRA:

- 1.131 enquestes
- Període: de 28 de juliol a 30 d'agost
- Dies d'enquesta a la setmana: mínim 3 dies, 2 dies entre setmana i 1 cap de setmana
- Enquestes a tots els vols i horaris
- La valoració qualitativa dels enquestadors afegeix robustesa als resultats.
- 45,7% de les respostes són d'homes i el 54,3% de dones.

Nivell d'estudis del turista	%
Universitaris	56,1
Secundaris	21,8
Obligatoris	3,1
Sense estudis	19

Mitjana d'edat del turista segons país d'origen

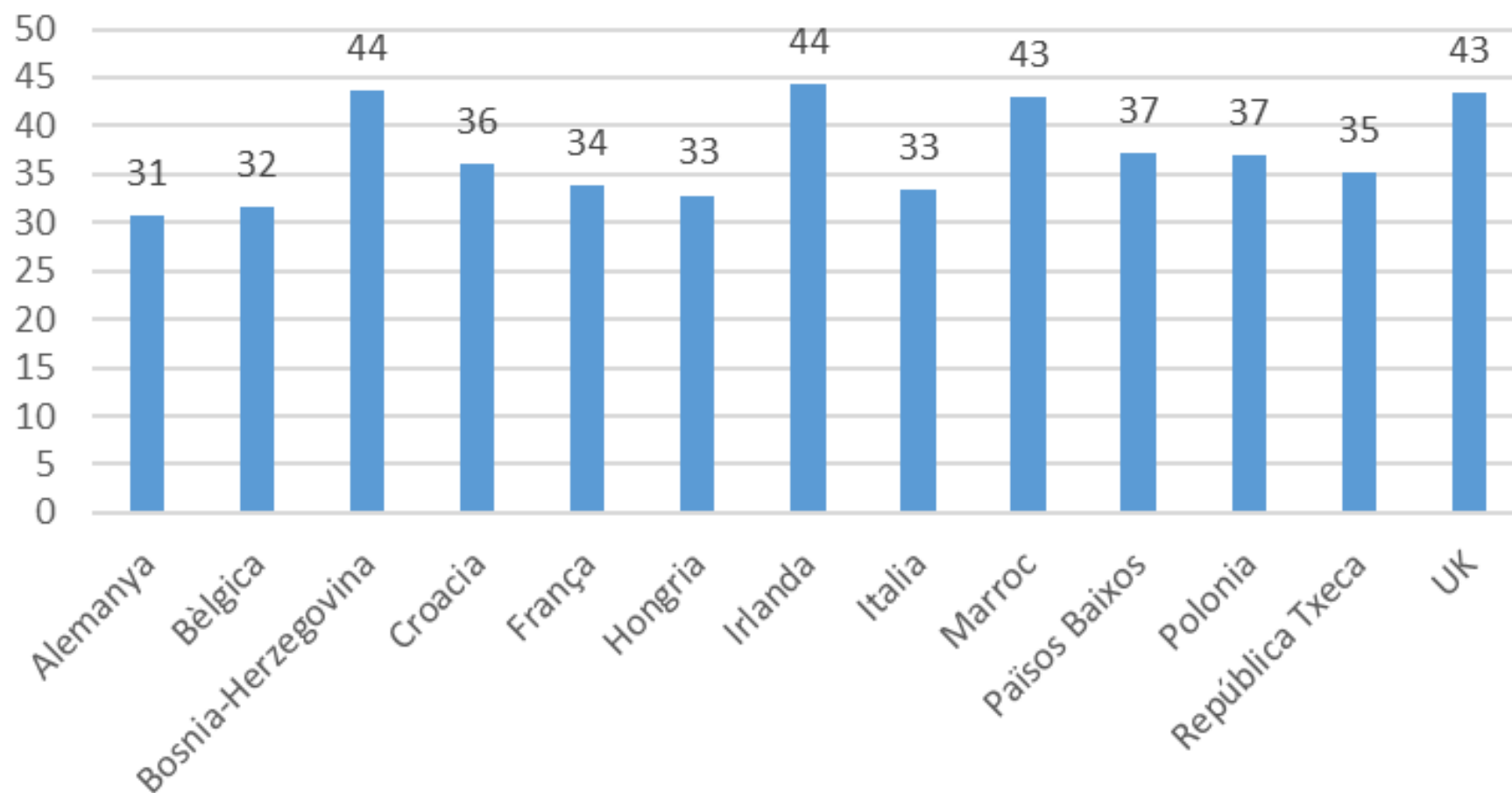

Nivell d'ingressos del turista (%)

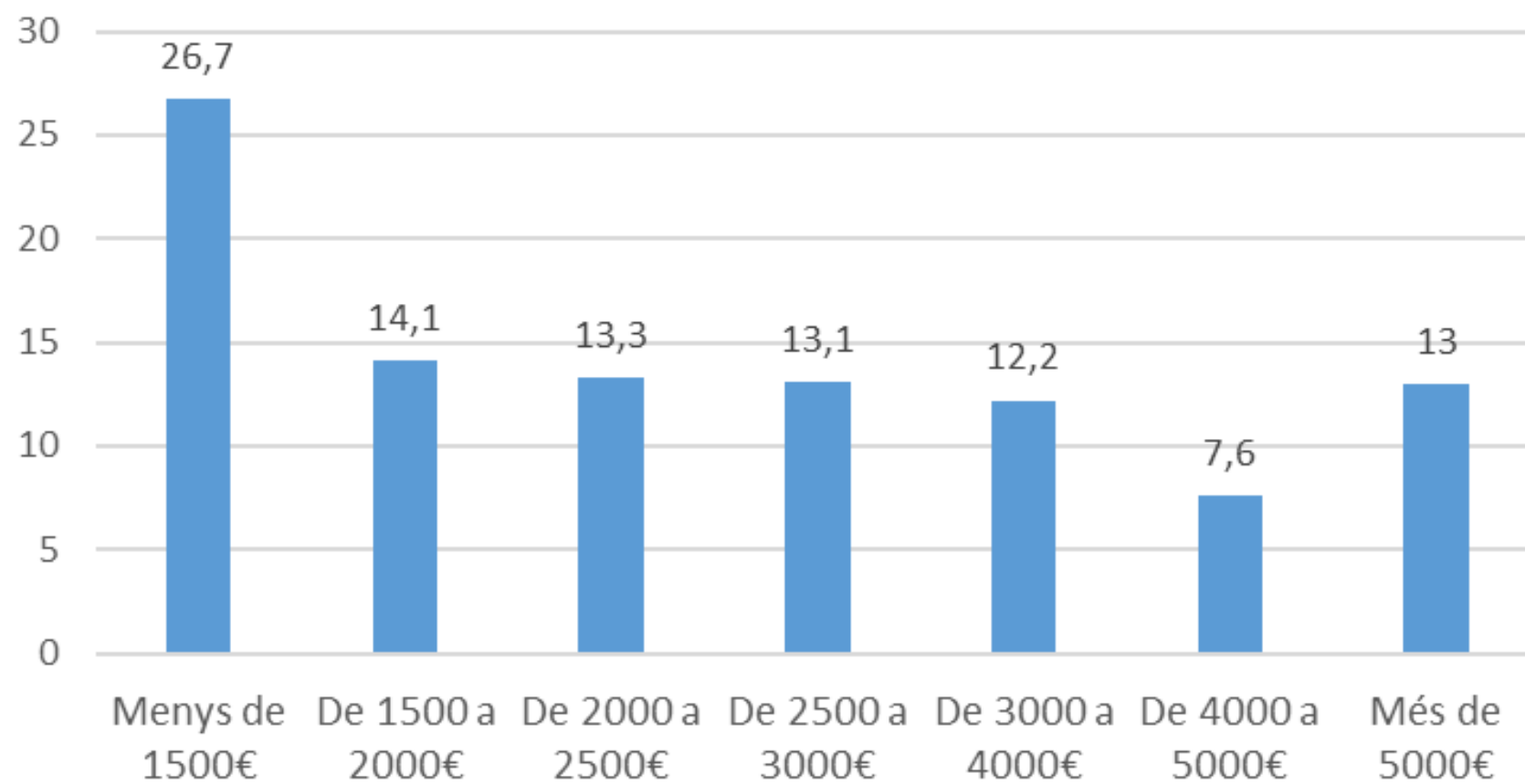

Situació laboral del turista

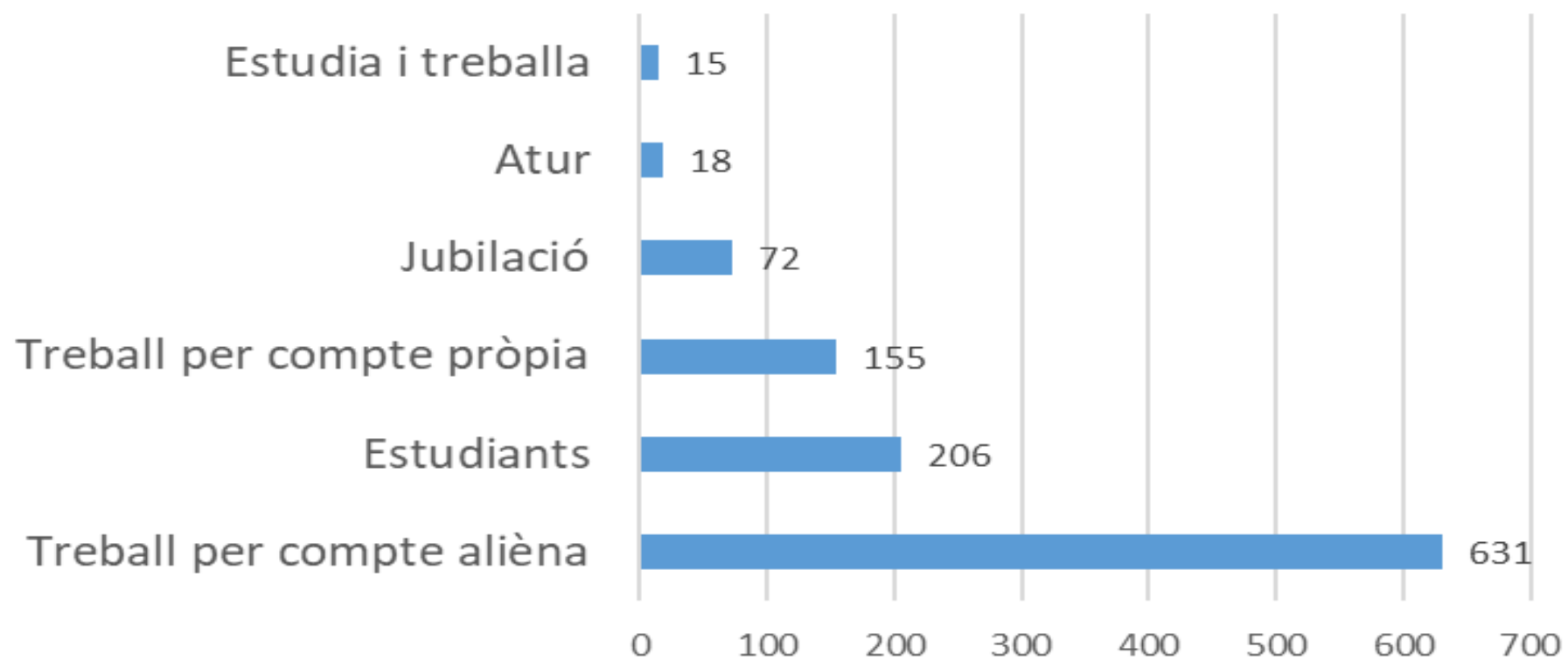

Com ha reservat la seva estada?

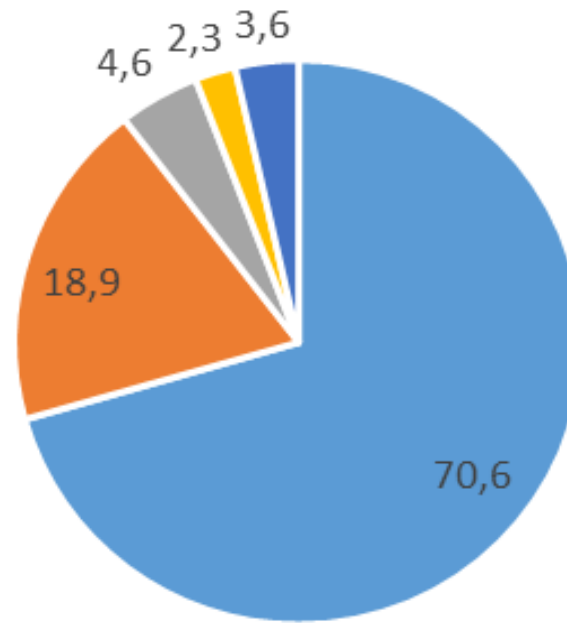

■ Per sí mateix ■ Agència ■ Família ■ Amics ■ No resposta

Composició de les mostra per països d'origen

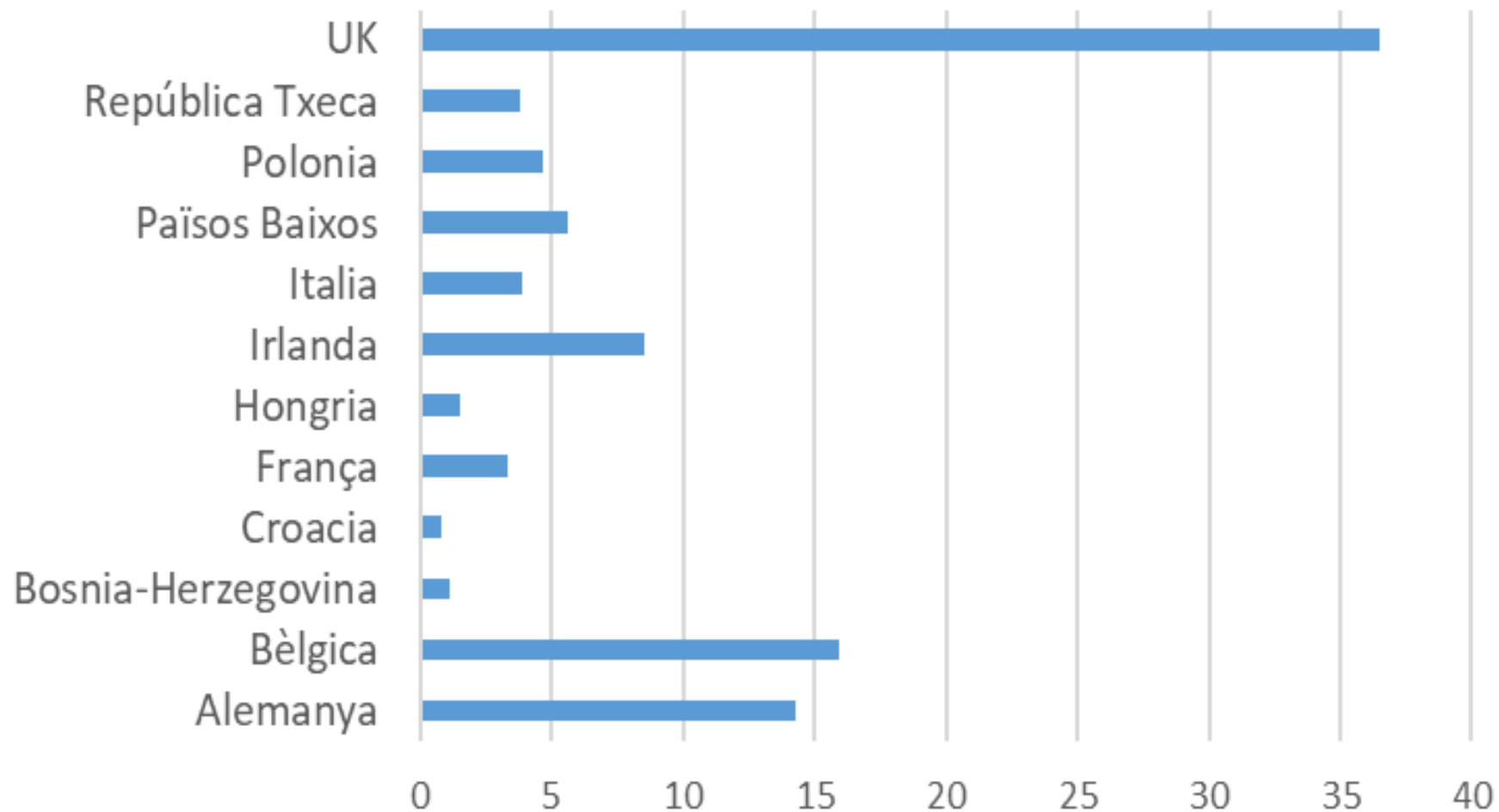

Número de turistes per destí (%)	
La Selva	32,6
Baix Empordà	24,3
Alt Empordà	9,8
Maresme	9,8
Barcelona ciutat	7,3
Girona ciutat	6,4
Girona interior	3,2
Costa Tarragona	1,9
Marca Pirineus	0,4
França	0,3
Altres	4

Transport utilitzat durant la seva visita, segons destí

- Turistes amb destinació **Barcelona**: Un 29,5% en bus i tren, un 20,5% en bus, un 20,5% en taxi, un 19,3% en cotxe i un 10,2% en bus i taxi.
- Turistes amb destinació **Lloret de Mar**: un 38,6% en taxi, un 32,2% en bus, un 14,6% en cotxe, un 11,6% en bus i taxi i un 3% en cotxe i taxi.
- **Pel conjunt de turistes** de l'estudi: un 41,8% en cotxe, un 25,2% en taxi, un 18,7% en bus, un 6,4% en cotxe i altres, un 6,4% en bus i tren i un 1,6% en tren.

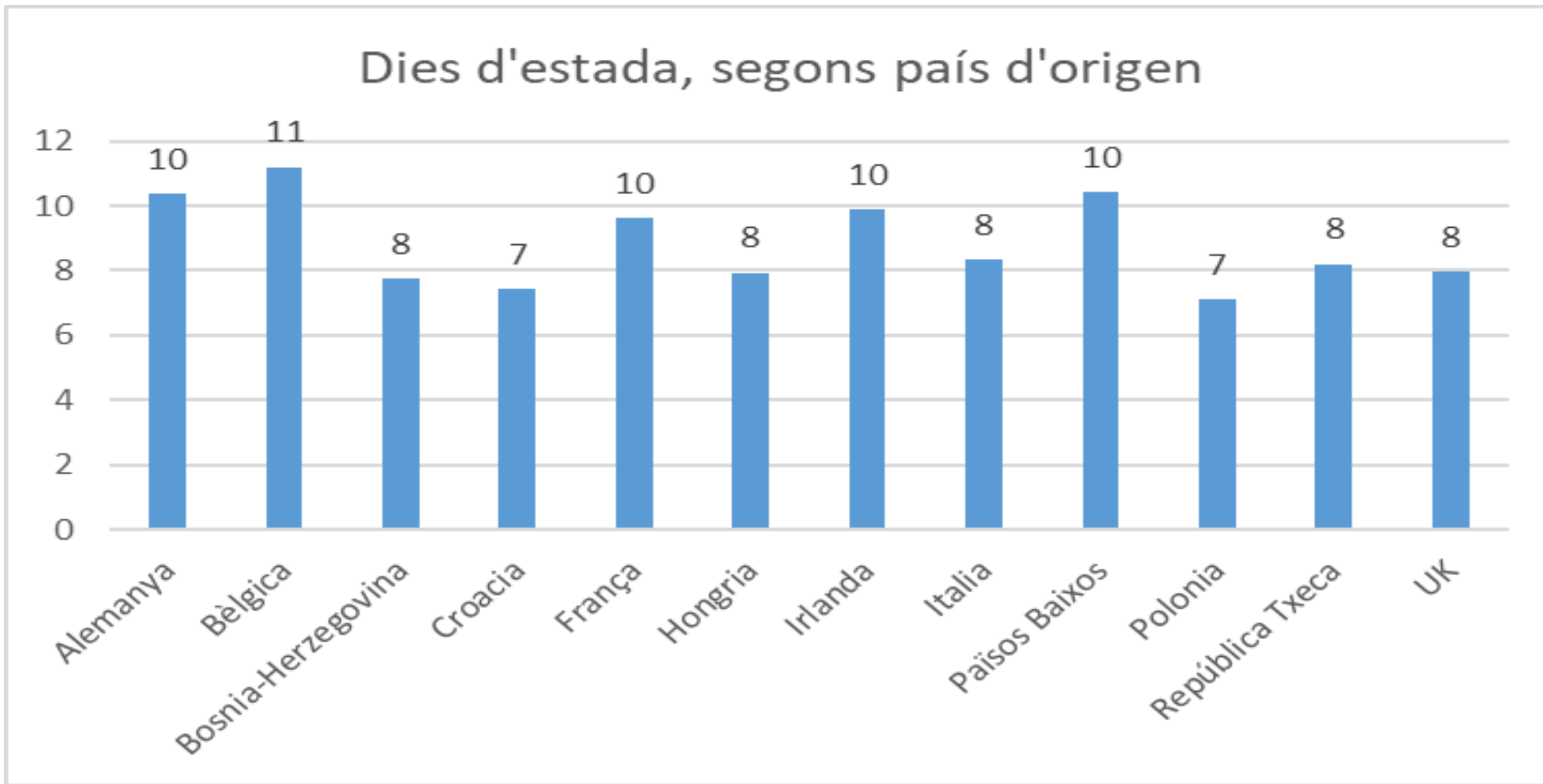

Es manté molt alta l'estada mitjana dels turistes.

Estada mitjana per tipus d'allotjament

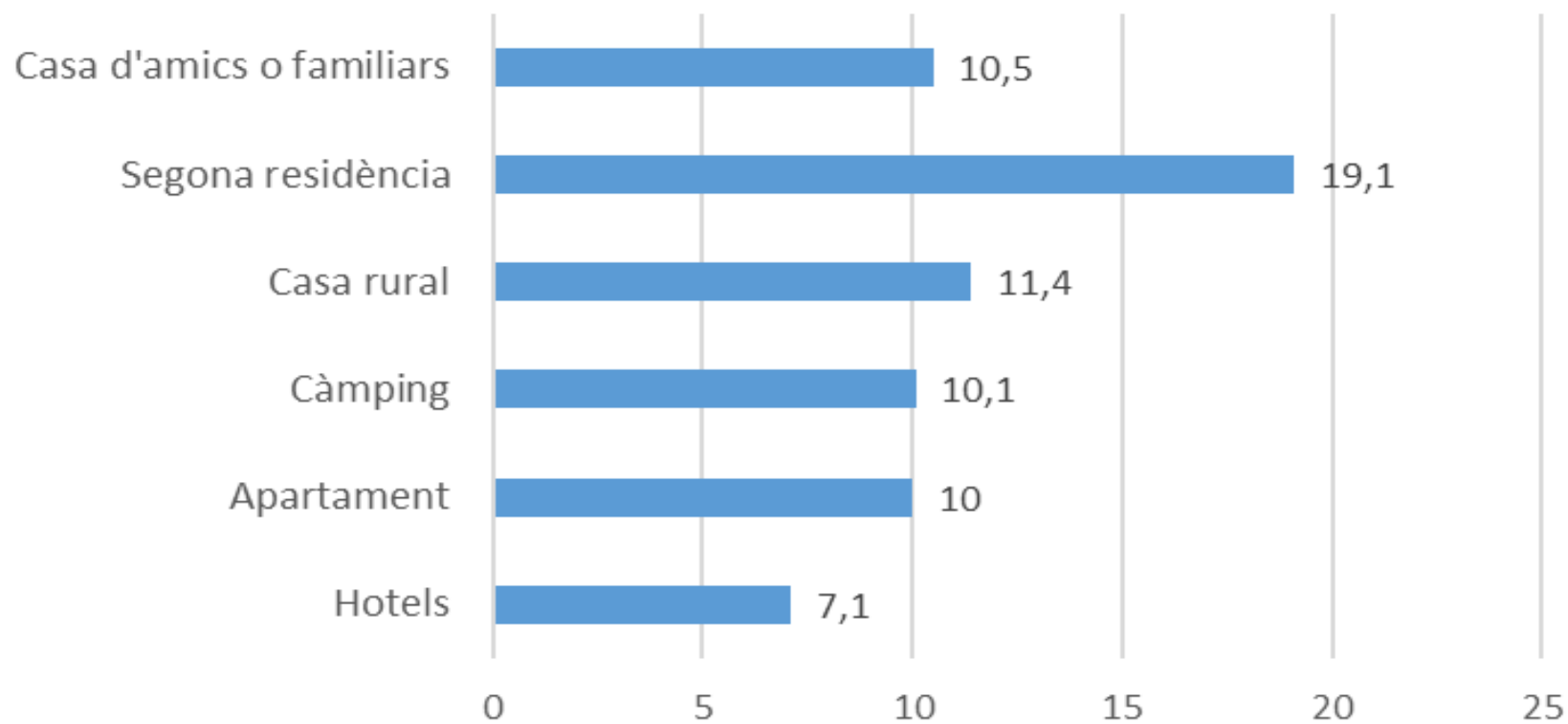

Amb qui va acompanyat? (%)

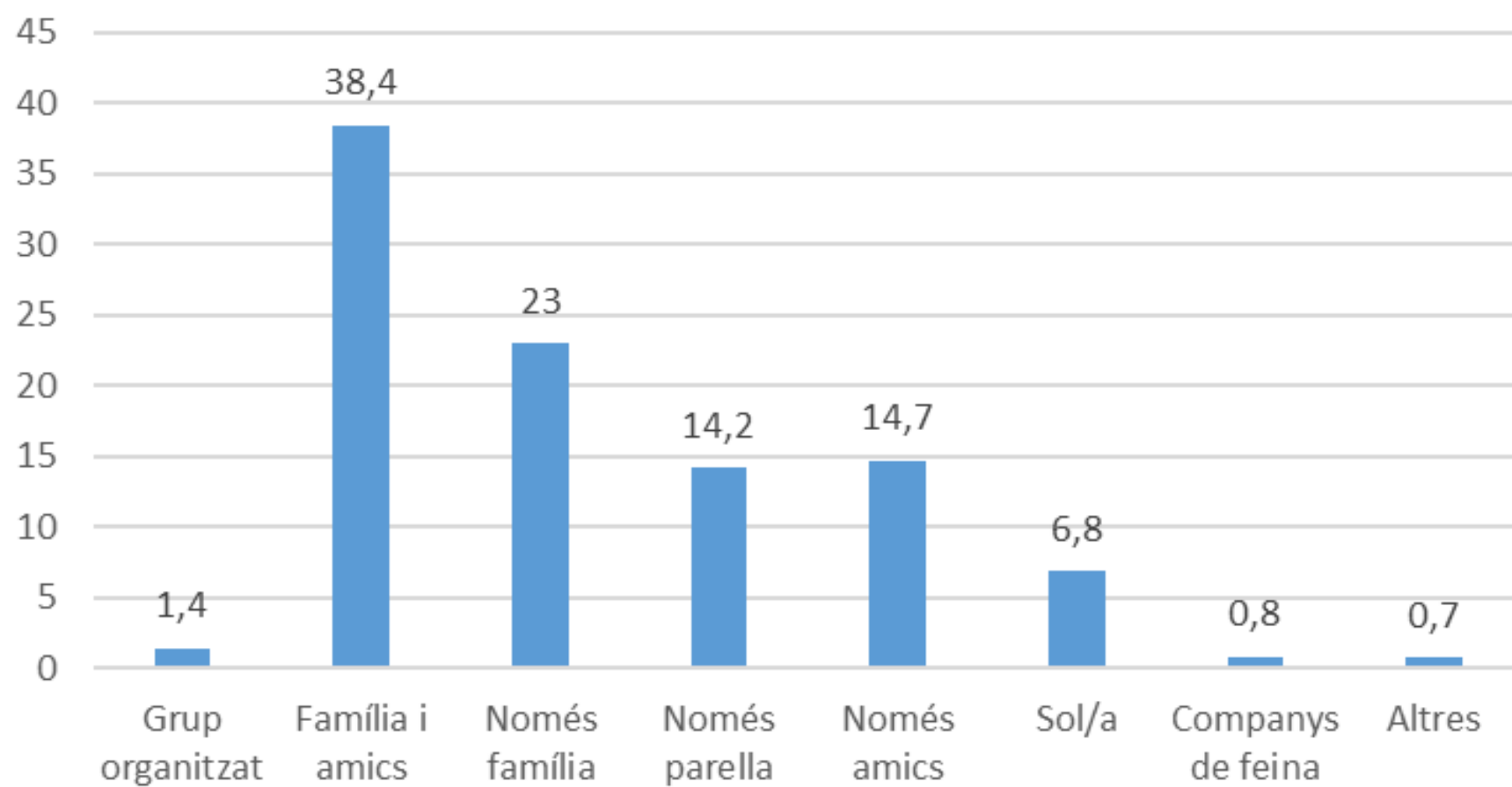

Com ha descobert aquest destí? (%)

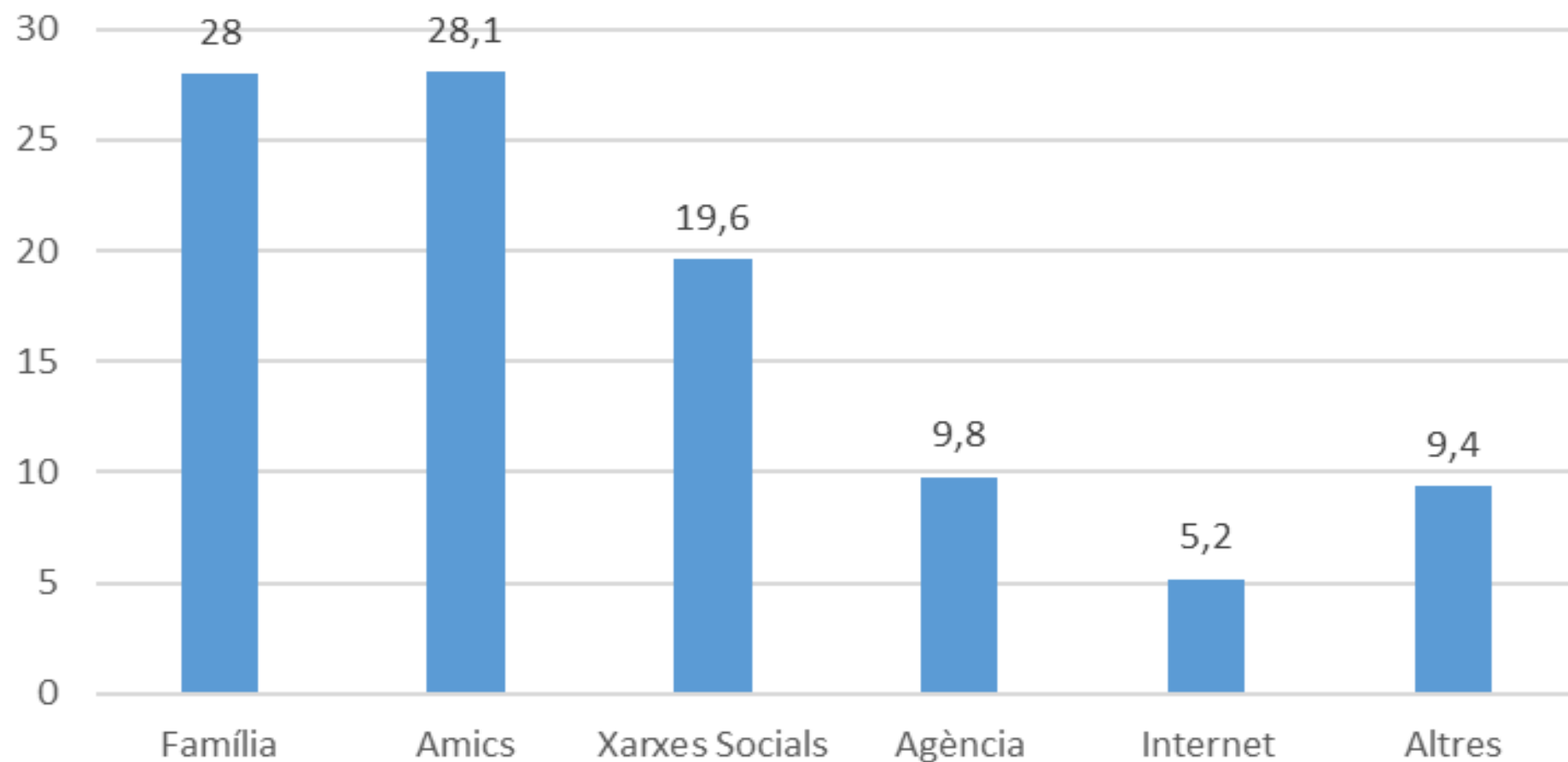

- **Un 47% d'enquestats diuen que és la seva primera visita.**

Quantes vegades ha vingut? (%)

2 vegades	24,9
Entre 3 i 5	37,3
Entre 6 i 10	17,1
Entre 11 i 15	5,5
Entre 16 i 20	3,7
Entre 21 i 30	6,7
Més de 31	4,8

Capacitat de fidelització dels turistes

Repetiria aquesta estada?

Un 87,4% d'enquestats asseguren que repetirien l'estada

Un 70,5% dels que havien vingut altres vegades diuen que la seva valoració de l'estada ha millorat.

Recomanaria l'estada?

Un 86,3% d'enquestats afirmen que recomanarien l'estada

VALORACIÓ DE L'ESTADA: (1:insatisfet, 5:molt satisfet)	
Sol i clima	4,41
Aeroport	4,25
Platja	4,23
Paisatge i entorn	4,20
Seguretat en general	4,06
Passejades tranquil·les i relaxació	4,04
Visita a espais naturals	4,04
Gastronomia i restauració	4,03
Relació qualitat-preu de l'estada	3,98
Visitar amics/familiars	3,92
Neteja a la ciutat, jardins i parcs	3,89
Comerç local	3,84
Ambient i activitat nocturna	3,83
Transport públic	3,74
Visites culturals (museus, sales d'exposició, etc.)	3,69
Activitats esportives	3,66
Trànsit a la ciutat	3,59
Anar a concerts o festivals de música, teatre, cinema, etc.	3,30
Visita a cellers	2,95

Valoracions globals molt positives

Referència: el 5 seria la màxima puntuació

- **Valoració global de l'estada**

4,25

- **Valoració global de l'allotjament turístic**

4,12

Motiu de la Visita: Platja, Sol i clima, i Passejades tranquil·les i relaxació són els ítems més valorats i correlacionats en l'ordre de preferències.

Motiu de l'estada	Primer motiu	Segon motiu	Tercer motiu
Platja	177	121	55
Passeig tranquil i relaxació	145	26	16
Sol i clima	130	160	84
Visitar amics/familiars	103	21	28
Gastronomia i restauració	54	66	19
Visites culturals	48	27	23
Ambient i activitat nocturna	38	16	24
Altres	55	39	83
Total respostes	750	476	332

PERFIL DELS VISITANTS

(sense paquet turístic):

885 turistes enquestats

Estada mitjana: 9,74 dies

- Hotel: 40,5%
- Càmpings: 10,4%
- Apartaments: 16,1%
- Casa rural: 2,6%
- Segona residència: 9,5%
- Casa amics o familiars: 19,4%

Despesa per persona i dia: 114,02€

Tipus de despesa:

- Allotjament: 49,59€
- Restauració: 31,74€
- Entreteniment i compres: 16,77€

Ingressos mitjans: 2.220€ mensuals

Valoració global de l'estada: 4,28

PERFIL DELS VISITANTS

(amb paquet turístic):

242 turistes enquestats

Estada mitjana: 7,56

Allotjament:

- Hotel: 85,5%
- Apartaments: 5,4%

Despesa per persona i dia: 147,81€

Tipus de despesa:

- Restauració: 32,6€
- Entreteniment i compres: 22,01€

Ingressos mitjans: 2.220€ mensuals

Valoració global de l'estada: 4,18

REGNE UNIT

Turistes enquestats: 412

Estada mitjana: 8 dies

Allotjament:

- Hotel: 66,2%
- Càmpings: 3,4%
- Apartaments: 7,8%
- Casa rural: 1,9%
- Segona residència: 6,7%
- Casa amics o familiars: 10,3%

Despesa per persona i dia, a hotels:

176,32€

Tipus de despesa:

- Allotjament: 52,86€
- Restauració: 34,06€
- Entreteniment i compres: 9,72€

Ingressos mitjans: 2.500€ mensuals

Valoració global de l'estada: 4,32

ALEMANYA

Turistes enquestats: 162

Estada mitjana: 10 dies

Allotjament:

- Hotel: 35,5%
- Càmpings: 13%
- Apartaments: 17,4%
- Casa rural: 0,7%
- Segona residència: 6,5%
- Casa amics o familiars: 21%

Despesa per persona i dia, a hotels:

142,03€

Tipus de despesa:

- Allotjament: 40,42€
- Restauració: 28,30€
- Entreteniment i compres: 8,83€

Ingressos mitjans: 2.190€ mensuals

Valoració global de l'estada: 4,03

PAÏSOS BAIXOS

Turistes enquestats: 63

Estada mitjana: 10 dies

Allotjament:

- Hotel: 50%
- Càmpings: 13%
- Apartaments: 4,3%
- Casa rural: 4,3%
- Segona residència: 8,7%
- Casa amics o familiars: 17,4%

Despesa per persona i dia, a hotels:

237,95€

Tipus de despesa:

- Allotjament: 99,24€
- Restauració: 58,7€
- Entreteniment i compres: €

Ingressos mitjans: 2.200€ mensuals

Valoració global de l'estada: 4,15

BÈLGICA

Turistes enquestats: 179

Estada mitjana: 11 dies

Allotjament:

- Hotel: 32,9%
- Càmpings: 7,5%
- Apartaments: 14,9%
- Casa rural: 1,9%
- Segona residència: 13%
- Casa amics o familiars: 24,8%

Despesa per persona i dia, a hotels:

117,86€

Tipus de despesa:

- Allotjament: 40,04€
- Restauració: 24,51€
- Entreteniment i compres: 17,15€

Ingressos mitjans: 1.900€ mensuals

Valoració global de l'estada: 4,31

ITÀLIA

Turistes enquestats: 44

Estada mitjana: 8 dies

Allotjament:

- Hotel: 46%
- Càmpings: 0%
- Apartaments: 29,3%
- Casa rural: 4,9%
- Segona residència: 2,4%
- Casa amics o familiars: 12,2%

Despesa per persona i dia, a hotels:

167,33€

Tipus de despesa:

- Allotjament: 28,35€
- Restauració: 28,36€
- Entreteniment i compres: 45,46€

Ingressos mitjans: 1.850€ mensuals

Valoració global de l'estada: 3,95

IRLANDA

Turistes enquestats: 96

Estada mitjana: 10 dies

Allotjament:

- Hotel: 53,3%
- Càmpings: 12,2%
- Apartaments: 15,5%
- Casa rural: 1,1%
- Segona residència: 4,4%
- Casa amics o familiars: 8,8%

Despesa per persona i dia, a hotels:

156,46€

Tipus de despesa:

- Allotjament: 62,80€
- Restauració: 35,99€
- Entreteniment i compres: 30,72€

Ingressos mitjans: 2.750€ mensuals

Valoració global de l'estada: 4,55

POLÒNIA

Turistes enquestats: 53

Estada mitjana: 7 dies

Allotjament:

- Hotel: 55,5%
- Càmpings: 0%
- Apartaments: 11%
- Casa rural: 11%
- Segona residència: 0%
- Casa amics o familiars: 11%

Despesa per persona i dia, a hotels:

142,84€

Tipus de despesa:

- Allotjament: 57,78€
- Restauració: 28,25€
- Entreteniment i compres: 49,32€

Ingressos mitjans: 2.200€ mensuals

Valoració global de l'estada: 4,24

FRANÇA

Turistes enquestats: 37

Estada mitjana: 10 dies

Allotjament:

- Hotel: 28,1%
- Càmpings: 15,6%
- Apartaments: 15,6%
- Casa rural: 0%
- Segona residència: 6,25%
- Casa amics o familiars: 25%

Despesa per persona i dia, a hotels:

124,11€

Tipus de despesa:

- Allotjament: 44,22€
- Restauració: 28,98€
- Entreteniment i compres: 10,53€

Ingressos mitjans: 1.900€ mensuals

Valoració global de l'estada: 4,42

República Txeca, Hongria, Croàcia i Bosnia-Herzegovina

Turistes enquestats: 81

Estada mitjana: 8 dies

Allotjament:

- Hotel: 55%
- Càmpings: 3%
- Apartaments: 16%
- Casa rural: 5%
- Segona residència: 5%
- Casa amics o familiars: 16%

Despesa per persona i dia, a hotels:

135,61€

Tipus de despesa:

- Allotjament: 47,32€
- Restauració: 24,98€
- Entreteniment i compres: 10,3€

Ingressos mitjans: 2.200€ mensuals

Valoració global de l'estada: 4,13

CARACTERÍSTIQUES DE LA DESPESA SEGONS EL TIPUS D'ALLOTJAMENT

HOTEL

566 enquestes

Estada: 7,09

Despesa per persona i dia:
161,68€

Tipus de despesa:

- Allotjament: 61,03€
- Restauració: 33,24€
- Compres i entreteniment: 17,57€

Ingressos mitjans: 2.225€

Valoració global de l'estada: 4,21

APARTAMENT

155 enquestes

Estada: 9,96

Despesa per persona i dia:
98,56€

Tipus de despesa:

- Allotjament: 37€
- Restauració: 27,78€
- Compres i entreteniment: 38,11€

Ingressos mitjans: 2.200€

Valoració global de l'estada: 4,16

CÀMPING

101 enquestes

Estada: 10,15

Despesa per persona i dia:
93,71€

Tipus de despesa:

- Allotjament: 35,45€
- Restauració: 26,44€
- Compres i entreteniment: 4,8€

Ingressos mitjans: 2.180€

Valoració global de l'estada: 4,17

CARACTERÍSTIQUES DE LA DESPESA SEGONS EL TIPUS D'ALLOTJAMENT

CASA RURAL

25 enquestes

Estada: 11,42

Despesa per persona i dia:
84,50 €

Tipus de despesa:

- Allotjament: 37,33€
- Restauració: 21,90€
- Compres i entreteniment: 9,28€

Ingressos mitjans: 2.250€

Valoració global de l'estada: 3,82

SEGONA RESIDÈNCIA

85 enquestes

Estada: 19,09

Despesa per persona i dia:
86,39€

Tipus de despesa:

- Allotjament: 24,80€
- Restauració: 22,12€
- Compres i entreteniment: 7,05€

Ingressos mitjans: 2.650€

Valoració global de l'estada: 4,52

CASA AMICS/FAMILIARS

181 enquestes

Estada: 10,46

Despesa per persona i dia:
84,87€

Tipus de despesa:

- Allotjament: 33,04€
- Restauració: 34,81€
- Compres i entreteniment: 16,55€

Ingressos mitjans: 2.200€

Valoració global de l'estada: 4,45

CARACTERÍSTIQUES PER DESTÍ TURÍSTIC

LLORET DE MAR

260 enquestes

Estada: 7,8 dies

Despesa per persona i dia:

146,12€ (a hotels)

Tipus de despesa:

- Allotjament: 42,3€
- Restauració: 26,3€
- Compres i entreteniment: 22,4€

Ingressos mitjans: 2.200€

Valoració global de

l'estada: 4,07

BARCELONA

82 enquestes

Estada: 9,4 dies

Despesa per persona i dia:

156,12€ (a hotels)

Tipus de despesa:

- Allotjament: 43,4€
- Restauració: 35,3€
- Compres i entreteniment: 50,8€

Ingressos mitjans: 2.170€

Valoració global de

l'estada: 4,25

GIRONA CIUTAT

72 enquestes

Estada: 9,03

Despesa per persona i dia:

175,27€ (a hotels)

Tipus de despesa:

- Allotjament: 51,5€
- Restauració: 32,1€
- Compres i entreteniment: no sign.

Ingressos mitjans: 2.350€

Valoració global de

l'estada: 4,15

Conclusions i comparació de Resultats (Estiu 2022)

- Es manté la llarga **durada de l'estada** dels turistes a l'estiu.
- Es manté l'**excel·lent valoració** global de l'estada i millora la valoració dels allotjaments turístics.
- Els **atributs turístics més ben valorats** continuen essent: sol i clima, platja, paisatge i entorn.
- Millora la valoració de l'**Aeroport**.
- Es manté l'elevat percentatge de turistes que asseguren que repetirien l'estada. El percentatge és proper al 90%.
- Respecte l'any 2022 la **Despesa per Persona i Dia** presenta una disminució, especialment en la despesa en restauració, compres i entreteniment.

Conclusions:

- La despesa diària del turista mostra **signes de canvis**. La despesa al mes de juliol és un 16% superior a la del mes d'agost. Necessitat de disposar d'indicadors de desestacionalització.
- **Influència de la desigual evolució de l'economia** als països d'origen del turista. És especialment rellevant la disminució de la despesa dels turistes alemanys.
- Significatives **diferències en els perfils dels turistes**, tant segons el país d'origen com pel tipus d'allotjament.
- Els perfils econòmics dels turistes són favorables.
- Al darrer informe s'aconsellava obrir **vols a nous països**. Es confirma que la captació de turistes procedents de la República Txeca, Hongria, Croàcia i Bosnia-Herzegovina és un encert, atès que aporten un perfil econòmic molt favorable, similar al turista polonès.
- Importància de la mobilitat vinculada a l'activitat aeroportuària.

PERFIL DEL TURISTA

Mitjana d'EDAT dels turistes: **37,9 anys**

Sexe

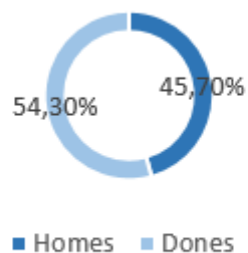

Nivell d'estudis del turista



Universitaris Secundaris
Obligatoris Sense estudis

Situació laboral del turista



Estudia i treballa Atur
Jubilació Treball per compte pròpia
Estudiants Treball per compte aliena

Nivell d'ingressos del turista

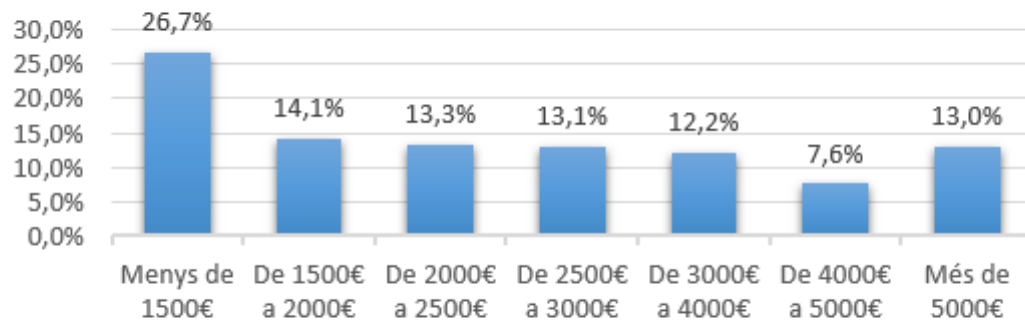

Composició de la mostra per països (%)

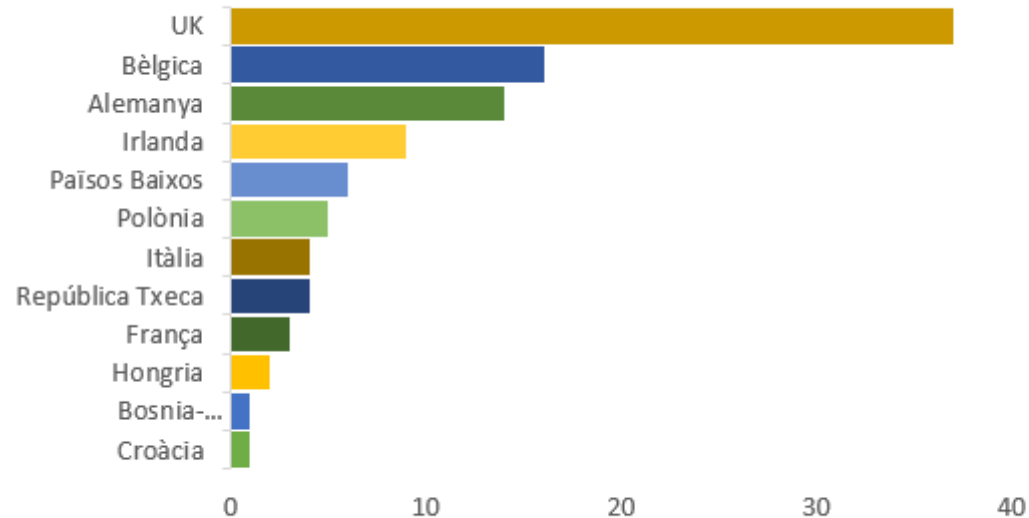

XIFRES CLAU

Despesa durant l'estada: **161,68 € per turista i dia (a hotel)**

Com ha descobert el destí?

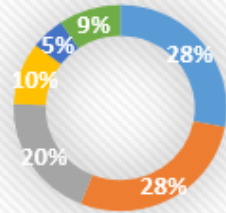

■ Família ■ Amics ■ Xarxes Socials ■ Agència ■ Internet ■ Altres

Estada mitjana per tipus d'allotjament (dies)

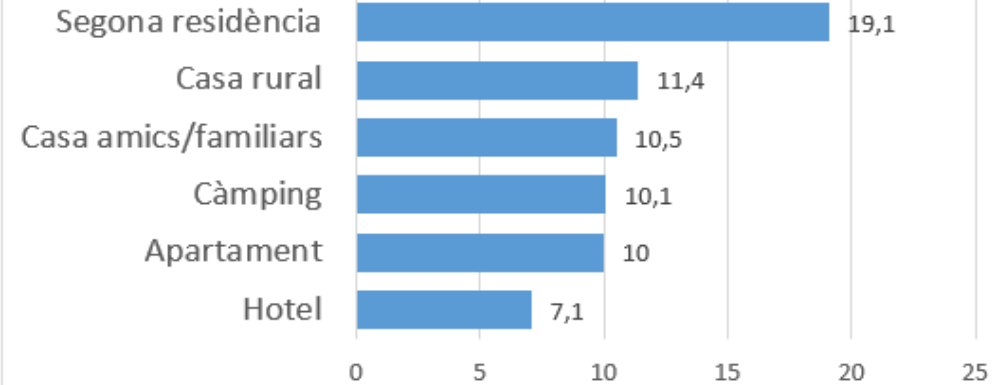

Dies d'estada segons país d'origen

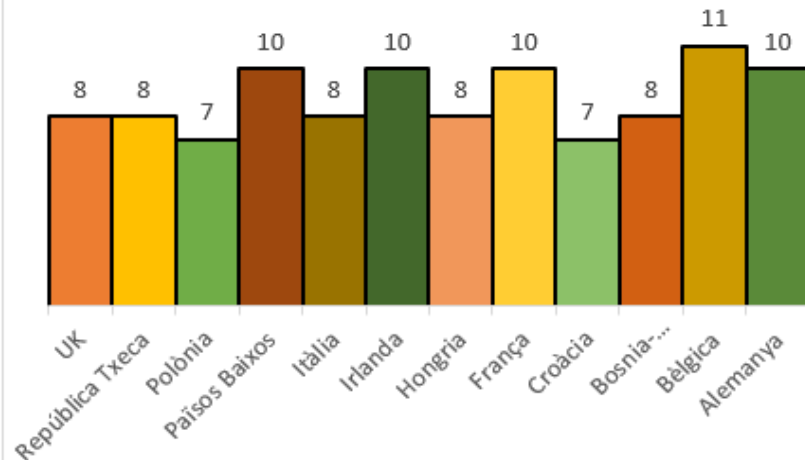

Despesa segons tipus d'allotjament

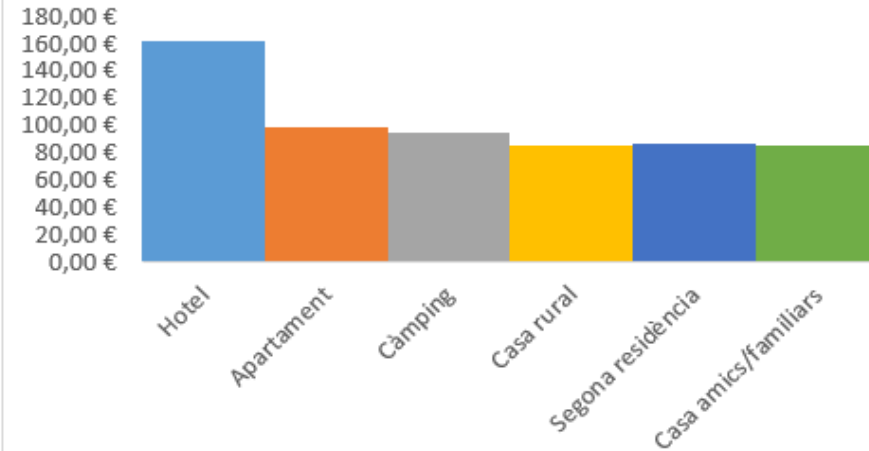

VALORACIONS

Un **87,4%** dels turistes **repetiria** l'estada

La **valoració global** de l'estada és de **4,25** (sobre 5)

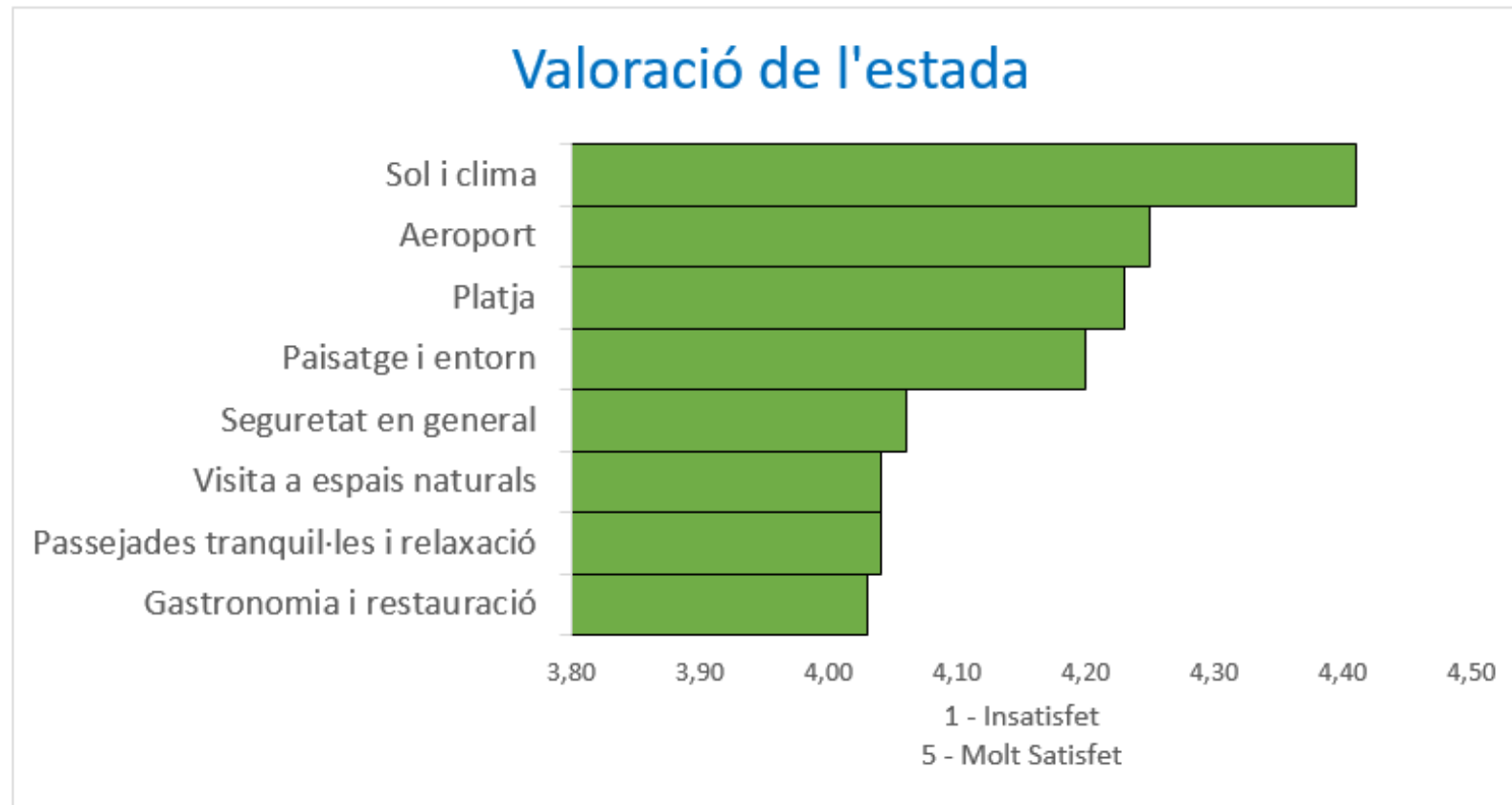

Estudi realitzat per la Universitat de Girona, per encàrrec de la Taula Gironina de Turisme i finançat per la Diputació de Girona

